

ANMELDEFORMULAR

ARTdeSUISSE+2027 LUZERN

**FRÜHLINGSAUSGABE
HERBSTAUSGABE**

**27. - 30. Mai 2027
09. - 12. September 2027**

BEWERBUNG / ANTRAG zur Zulassung als Aussteller/in





Total area
507,32 qm

Entrance

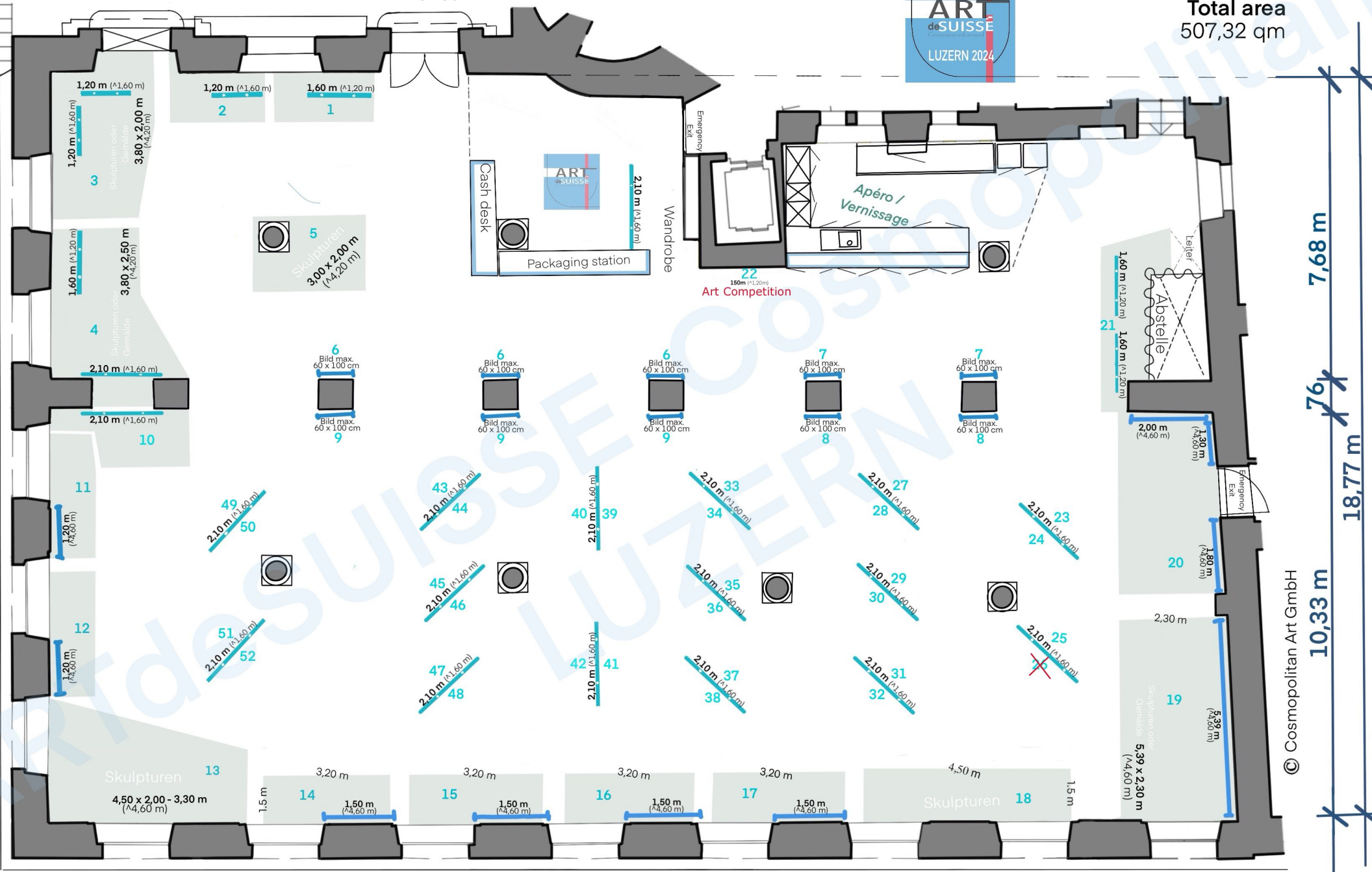

7,68 m
18,77 m

10,33 m

© Cosmopolitan Art GmbH

Unter der Egg 29,48 m

Rathaussteg

Gesamtfläche 507,32 qm				Belegung	
STEINWÄNDE inkl. 1 Tischchen + 1 Stuhl					
Ausstellungsfläche (Nr.)	ART	Breite / Höhe gesamt (Meter)	PREIS	Frühlingsausgabe 27. – 30. Mai 2027	Herbstausgabe 09. – 12. Sept. 2027
* Steinwand mit Schienensystem	GEMÄLDE, ZEICHNUNGEN FOTOKUNST und / oder SKULPTUREN		ab 01.01.2027! + 8,1% MwSt	Auswahl bitte ankreuzen	
1	Gemälde, Z., F.	1,60 / 1,20	520		
2	Gemälde, Z., F.	1,20 / 1,60	520		
3	Gemälde, Z., F. und/oder Skulpturen (Höhe 4,20m)	2x 1,20/1,60 (3,80 x 2,00)	1060		
4	Gemälde, Z., F. und/oder Skulpturen (Höhe 4,20m)	2,10/160 + 160/120 (3,80 x 2,50)	1'200		
5	Skulpturen (Höhe 4,20m)	3,00 x 2,00	700	Reserviert	
*6	3 Gemälde, Z., F.	max. 0,60 x 1,00	630		
*7	2 Gemälde, Z., F.	max. 0,60 x 1,00	420		
*8	2 Gemälde, Z., F.	max. 0,60 x 1,00	420		
*9	3 Gemälde, Z., F.	max. 0,60 x 1,00	630		
*10	Gemälde, Z., F.	2,10 / 1,60	630		
*11	Gemälde, Z., F.	1,20 / 3,00	630		
*12	Gemälde, Z., F.	1,20 / 3,00	630		
*13	Skulpturen (Höhe 4,60m)	4,50 x 2,00	990	Reserviert	
*14	Gemälde, Z., F. und/oder Skulpturen	1,50 / 3,00 3,20 x 1,50	790		
*15	Gemälde, Z., F. und/oder Skulpturen (Höhe 4,60m)	1,50 / 3,00 3,20 x 1,50	790		
*16	Gemälde, Z., F. und/oder Skulpturen (Höhe 4,60m)	1,50 / 3,00 3,20 x 1,50	790		
*17	Gemälde, Z., F. und/oder Skulpturen (Höhe 4,60m)	1,50 / 3,00 3,20 x 1,50	790		
*18	Skulpturen (Höhe 4,60m)	4,50 x 1,50	850	Reserviert	
*19	Gemälde, Z., F. und/oder Skulpturen (Höhe 4,60m)	5,39 / 4,00 5,39 x 2,30	1'620		
*20	Gemälde, Z., F.	5,10 / 4,00	1'400		
21	Gemälde, Z., F.	3,20 x 1,20	1'060	Reserviert	
22	Gemälde, Z., F. max.	1,50 x 1,00		ART COMPETITION	

Pro Aussteller/in werden zusätzlich 90 CHF erhoben. Dies ist ein wesentlicher Bestandteil für eine erfolgreichen Ausstellung. Damit werden weitere PR-Kampagnen wie Plakate, Online-Katalog und anderen Werbemassnahmen finanziert. Mit dieser Zahlung leisten alle Aussteller/innen einen proportionalen Beitrag - unabhängig von der Größe oder Menge der Ausstellungsfläche.

WICHTIG: Ab dem 1. Januar 2027 müssen wir die Rechnungen mit 8,1 % MwSt ausstellen. Reservierungen, die bis zum 31. Dezember 2026 nicht bezahlt wurden, werden entsprechend mit 8,1 % MwSt neu in Rechnung gestellt.



HALLE inkl. ½ Tischchen + diverse Sitzmöglichkeiten in der Halle				Belegung	
Ausstellungsfläche (Nr.)	ART	Breite / Höhe gesamt (Meter)	PREIS	Frühlingsausgabe 27. – 30. Mai 2027	Herbstausgabe 09. – 12. Sept. 2027
Hängeplatten (Bildträger)	GEMÄLDE, ZEICHNUNGEN FOTOKUNST		ab 01.01.2027! + 8,1% MwSt	Auswahl bitte ankreuzen	
23	Gemälde, Z., F.	2,10 / 1,60	570		
24	Gemälde, Z., F.	2,10 / 1,60	570		
25	Gemälde, Z., F.	2,10 / 1,60	570		
26	Gemälde, Z., F.	2,10 / 1,60	570	Reserviert	Reserviert
27	Gemälde, Z., F.	2,10 / 1,60	570		
28	Gemälde, Z., F.	2,10 / 1,60	570		
29	Gemälde, Z., F.	2,10 / 1,60	570		
30	Gemälde, Z., F.	2,10 / 1,60	570		
31	Gemälde, Z., F.	2,10 / 1,60	570		
32	Gemälde, Z., F.	2,10 / 1,60	570		
33	Gemälde, Z., F.	2,10 / 1,60	570		
34	Gemälde, Z., F.	2,10 / 1,60	570		
35	Gemälde, Z., F.	2,10 / 1,60	530		
36	Gemälde, Z., F.	2,10 / 1,60	570		
37	Gemälde, Z., F.	2,10 / 1,60	570		
38	Gemälde, Z., F.	2,10 / 1,60	570		
39	Gemälde, Z., F.	2,10 / 1,60	570		
40	Gemälde, Z., F.	2,10 / 1,60	570	Reserviert	
41	Gemälde, Z., F.	2,10 / 1,60	570		
42	Gemälde, Z., F.	2,10 / 1,60	570	Reserviert	
43	Gemälde, Z., F.	2,10 / 1,60	570	Reserviert	
44	Gemälde, Z., F.	2,10 / 1,60	570		
45	Gemälde, Z., F.	2,10 / 1,60	570		
46	Gemälde, Z., F.	2,10 / 1,60	530		
47	Gemälde, Z., F.	2,10 / 1,60	570	Reserviert	
48	Gemälde, Z., F.	2,10 / 1,60	570	Reserviert	
49	Gemälde, Z., F.	2,10 / 1,60	570		
50	Gemälde, Z., F.	2,10 / 1,60	570		
51	Gemälde, Z., F.	2,10 / 1,60	570		
52	Gemälde, Z., F.	2,10 / 1,60	570		

Letzte Aktualisierung: 25. 06. 2026

BILDTRÄGER



Beidseitige Bildhängung
mit Fäden auch möglich



WAS SIE ERWARTET – DAS RATHAUS AM KORNMARKT - KORNSCHÜTTE

Die Kornschütte ist ein zentral gelegener, öffentlich zugänglicher und repräsentativer 507 qm grosser Raum mit historischem Hintergrund.

Der Renaissance-Bau gilt zurecht als einer der schönsten öffentlichen Bauten der Schweiz. Auch sein prachtvoller Standort steht ihm in nichts nach.

Das Rathaus steht im Herzen der Altstadt erhaben an der Reuss.

Das Gebäude steht unter Denkmalschutz.



Ausstattung & Leistungen

- 25 Lichtschienen mit je 3-4 Deckenspots
- 1 Stuhl, bzw. Sitzgelegenheit für jede/n Künstler/in sowie ein kleines Tischchen für Werbematerial
- grosse Leitern
- Bilderbügel für Aufhängung Ihre Werke genug vorhanden
- kostenloser Kaffee, Wasser, Weiss- und Rotwein, Sekt bis zum Ende der Ausstellung
- Lagerung Verpackungsmaterial (max. eine grosse Ikea-Tasche)
- Unterstützung bei der Hängung (Petersburger Hängung wird nicht akzeptiert)
- Vernissage mit Apéro (Fingerfood, Wein, Sekt/Prosecco, Softgetränke, etc.)
- Erscheinung in diversen regionalen Zeitungen, sowie in sozialen Medien, Flyer und Plakate, diversen Kultur- und Veranstaltungskalendern.
- 50 Einladungskarten/Flyer werden Ihnen per Post zugeschickt
- Personalisierte Banner, Namensschilder, 1 Doppelseite pro Aussteller/in im Ausstellungskatalog (Vita, Kontakt und ein Foto Ihres Werkes)
- Eine komplett betreute Ausstellung ohne Anwesenheitspflicht
- Kasse mit Verpackungsstation
- Verkaufsabwicklung durch Cosmopolitan Art GmbH, falls erwünscht. (TWINT, gängige Kreditkarten).
- Fachkundige Beratung der Kaufinteressenten

VERKAUF KUNSTWERKE

Die Verkaufsprovision beträgt 10% des Verkaufspreises (inkl. Kreditkartenkommission).

Die Abwicklung des Verkaufs kann durch den/die Teilnehmer/in auch selbständig getätigt werden.

Ein eigenes Kreditkartensystem wird empfohlen (SlumUp)

ZAHLUNGSKONDITIONEN

Nach Eingang Ihres ausgefüllten und unterschriebenen **Anmeldeformulars** wird die Rechnung ausgestellt und verschickt.

Nach dem Zahlungseingang bei ARTdeSUISSE gilt die Reservierung als bestätigt. Danach erhalten Sie das **Ausstellungsreglement** und weitere Unterlagen.

Zahlungen dürfen nur direkt vom Vertragspartner erfolgen. Zahlungen von Konten Dritter werden nicht akzeptiert.

GARANTIE

Im Falle einer Verschiebung oder Absage der gebuchten Veranstaltung wird Ihre Einzahlung vollständig zurückerstattet.

STORNIERUNG durch Künstler/innen

Bis zur Deadline erhalten Sie bei einer allfälligen eine Rückerstattung von 50% des bezahlten Betrags.

.....
Datum / Ort

.....
Unterschrift

TEILNAHMEBEDINGUNGEN

Der Veranstalter behält sich vor, Antragsteller/innen abzulehnen. Es besteht kein Anspruch auf Schadenersatz.

Der Veranstalter ist für die Auswahl der Aussteller/innen allein verantwortlich. Es besteht kein Anspruch auf Zulassung zur Teilnahme und abgewiesene Anträge/Bewerbungen bedürfen keiner Begründung.

Die Montage und Präsentation der Kunstwerke ist Aufgabe der der/die Aussteller/in.

In die Wänden und Bildträgern zu bohren, Nägel einzuschlagen ist strengstens verboten! (Es ist ausschliesslich der Bildträger zu benutzen möglich, da sind Powerstrips erlaubt).

Falls das Gewicht der Ausstellungs- oder sonstigen Gegenstände 10 kg überschreitet, muss dies bei Konzepteinreichung gemeldet und vom Veranstalter schriftlich bestätigt werden.

Preisauszeichnungspflicht: der/die Aussteller/in ist verpflichtet, die Verkaufspreise der Kunstwerke in Schweizer Franken (CHF) anzugeben.

Die Preise müssen in leicht zugänglicher und gut lesbarer Form bekanntgegeben werden (Vorlage Preisschilder werden Sie noch erhalten).

Bilder dürfen nicht auf dem Boden stehend präsentiert werden.

Für fehlerhaft oder unzureichend abgegebene Daten, Abbildungen, Fotos und Texte übernimmt der Veranstalter bzw. dessen Dienstleister keine Verantwortung.

Der Veranstalter kann keinerlei Garantien für den Geschäftserfolg einzelner Aussteller/innen oder für eine bestimmte Anzahl Besucher/innen geben.

Der/die Aussteller/in haftet für jeglichen Schaden, den er/sie, oder eine von ihm/ihr beauftragte Person an Ständen, Installationen, Personen oder Gütern Dritter verursacht.

Der Veranstalter haftet nicht für Schadenersatzansprüche seitens des/der Aussteller/in. Der Veranstalter haftet nicht für entgangenen Verkaufsgewinn jeglicher Ursache.

Der Veranstalter haftet nicht für Verlust, Beschädigung, Zerstörung, Verschwinden, Diebstahl der ausgestellten oder nicht ausgestellten Exponate, der Materialien, Standmaterialien oder persönlichen Gegenstände.

Der/die Aussteller/in verpflichtet sich, die aktuellen Vorgaben zur Durchführung und Anlieferung / Abholung einzuhalten.

Standbelegung: Sollte der/die Aussteller/in am Auftag nicht gemäss Anlieferungstermin am Veranstaltungsort erschienen sein, so kann der Veranstalter frei über den Ausstellungsstand verfügen.

Der/die Aussteller/in darf die ihm/ihr zustehende Fläche Dritten zur unbefugten Nutzung nicht überlassen. Bei einem Rücktritt der/die Aussteller/in werden die Standkosten nicht rückerstattet.

der/die Aussteller/in erklärt, dass er das Teilnahmebedingungen gelesen hat, es in seiner Gesamtheit akzeptiert und willigt ein, dass Fotos und Videos von seiner Person und seinen Kunstwerken in Medien und sozialen Netzwerken verwendet werden dürfen.

Gerichtsstand: Bezirksgericht Dielsdorf.

.....
Datum / Ort

.....
Unterschrift

Mit seiner/ihrer Unterschrift bestätigt die verantwortlich zeichnende Person den vorstehenden Text gelesen und verstanden zu haben. Die Richtigkeit der hier gemachten Angaben wird hiermit in allen Teilen bestätigt, sowie die daraus resultierende Verantwortung vollumfänglich und verbindlich akzeptiert. Die gesamten Teilnahmebedingungen wurden gelesen und werden vollumfänglich anerkannt.

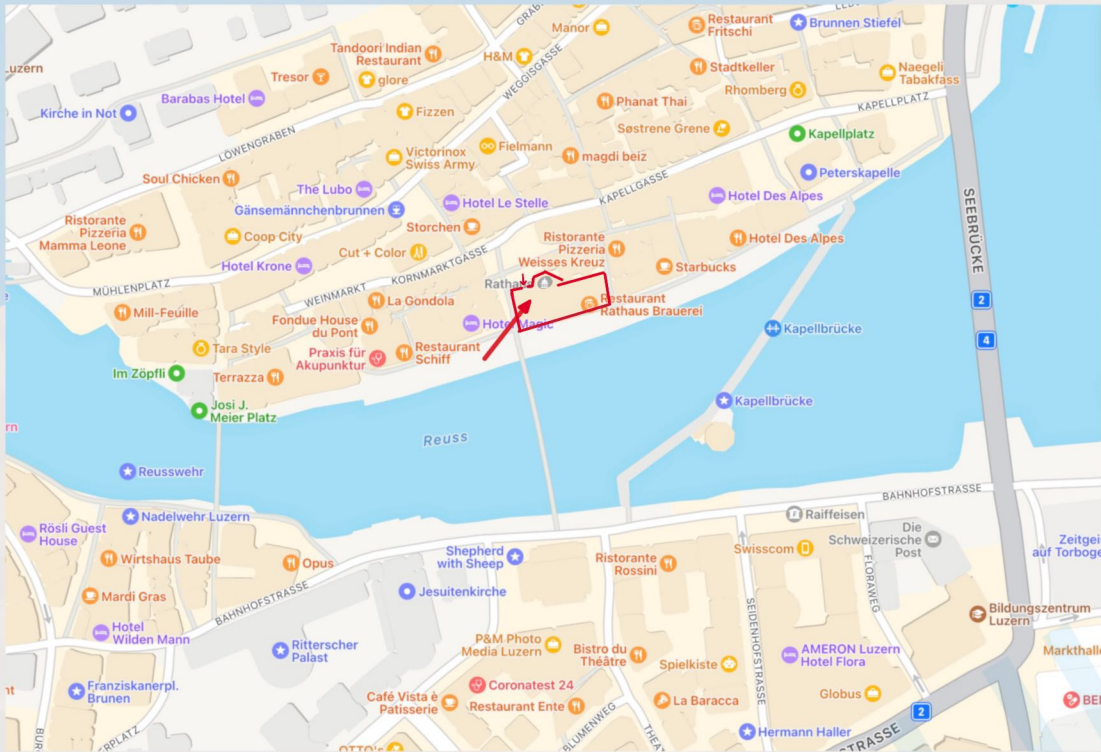

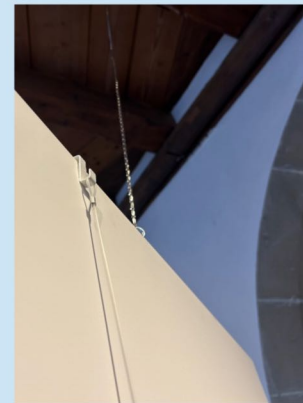
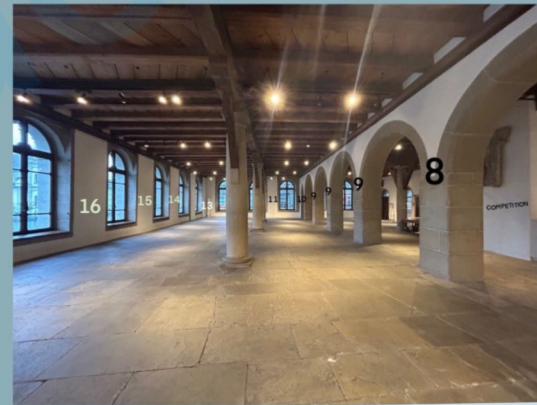
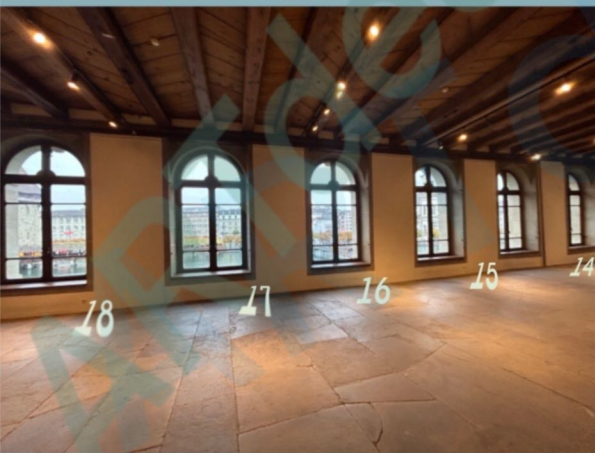
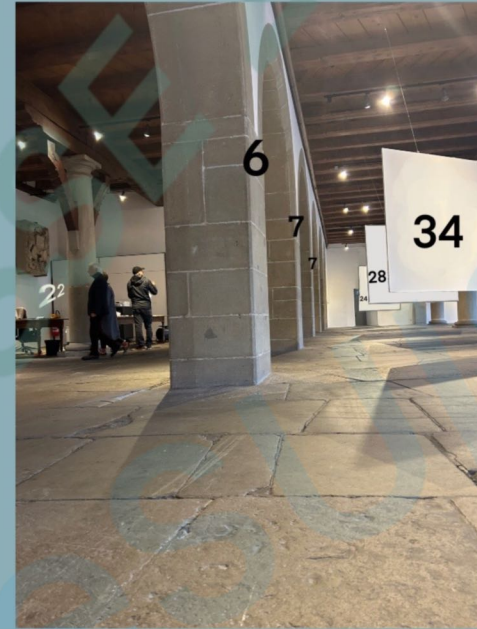

Aufhängung Bildträger
mit Bilderhaken (100 Stk. vorhanden)

Bildträger
Dicke 19 mm, Gewicht 7 - 11 kg

STEINWÄNDE
Beispiel

Aufhäng-Dreiecke (ca. 5x5x5 cm)
für kleben 184 Stk. vorhanden.

TRAGFÄHIGKEIT

Schienenaufhängung Decke: Ein Haken trägt max. 12 kg

Ketten:

Eine Kette trägt max. 4 kg